

Rundbrief 2019 - 08

Informationen für Burgwedeler Mitglieder und Interessierte

1) Nächster Montagtreff 12. August, 19.00

Zeit und Ort wie üblich 19.00 in der SBS, Gartenstr. 10, GBW. Wichtige TOPs:
Vorbereitung Stadtfest BUW, Planung zweite Jahreshälfte, Touren, Netzseite, Kasse

2) Radtouren mit dem ADFC Burgwedel im August

• Feierabend- (Mittwochs-) Touren:

7.8.; 14.8.; 21.8.; 28.8.; jeweils 18 -20.30 Uhr; Start Rathaus- (Domfront-) Platz

• Sonntags-Tour 11.8. (2. Sonntag im August)

Anfahrt mit GVH nach Wunstorf. In Wiedensahl Museumsbesichtigung und Einkehr; Rückfahrt über Kloster Loccum nach Wunstorf. Von dort mit der Bahn zurück nach Burgwedel.

Start: Bahnhof GBW Leitung: Robert Lindner

• Samstagstour 24.8. (4. Samstag im August); 14 -18 Uhr; Pendler-Tour nach Hannover

Start Rathausplatz GBW; Leitung Robert Lindner

3) Hannah weiter bei Denn's

Das Burgwedeler Elektro-Lastenrad (**Hannah 27**) kann für jeweils 1 - 3 Tage kostenlos ausgeliehen werden.

3 Wochen im August sind schon reserviert (Stand 1.8. →)

Buchung und Infos unter <https://www.hannah-lastenrad.de/>

Standort wie bisher:

Denn's Biomarkt, GBW, Hannoversche Str. 12 B.

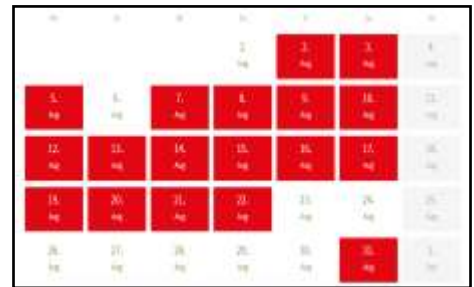

4) Stadtfest Burgwedel 7./8.9.2019

Der ADFC BUW wird am Samstag und Sonntag 12-18.00 Uhr mit einem Info-Stand vertreten sein.

Am Sonntag bieten wir auf dem Hof hinter der Grundschule GBW Probefahrten mit verschiedenen Lastenrädern – u.a. mit unserer Hannah.

Wir freuen uns über Helfer und Besucher.

5) Velo Family 2019 - Familienfest 40 Jahre ADFC, So 25.8.19, 11 – 17, Hannover

Anlässlich 40 Jahre Allgemeiner Deutscher Fahrrad-Club ein großes Fest mit Familien-Erlebnis-Ralley, Bike-Shows, Picknick, Yoga im Park, Coffee-Bar, Live Musik, Street-Art, Rad & Technik, Lastenrad-Test, Drinks & Food am **Peter-Fechter-Ufer, direkt an der Ihme.**

Die ersten 300 eintreffenden Radfahrer*Innen erhalten eine Brötchentüte mit Gebäckstück.

Programmplan

11:00 – 17:00 Fahrrad Picknick

11:00 – 17:00 Fahrradausstellung und E-Bike Testparcours

12:00 – 15:00 Familien Erlebnis Rallye

12:00 – 16:00 Kinderschminken

12:00 + 15:00 Bike Trial Show

12:00 – 17:00 kostenlose Radchecks

12:00 – 17:00 Lastenrad Test

13:00 – 16:00 Goldsprint Wettbewerb

13:00 – 17:00 Fahrradbücherei und Geschichten lesen

13:00 – 16:00 Street Art Aktionen

13:30 BMX Show

14:30 Musik mit Mo'Horizons Denise

11:30 + 12:30 + 15:30 Jazzmusik mit „The High Fives“

16:00 Siegerehrung Familien Erlebnisrallye



6) Digitaler Fahrradkeller der Polizei Hannover

Um sichergestellte, zunächst jedoch nicht *zuzuordnende* Fahrräder an den Mann/die Frau zu bringen, hat die Polizei Hannover den sogenannten "**Digitalen Fahrradkeller**" eingerichtet. Immer wieder werden bei Kontrollen Drahtesel beschlagnahmt, wenn der Überprüfte nicht nachweisen kann, dass das Rad ihm gehört. Wenn allerdings keine Rahmen- oder Codiernummer aufgefunden werden kann, gilt das Rad als *unanbringbar* und wird im Keller oder einer Garage der sicherstellenden Polizeidienststelle abgestellt. Unter dem Link <https://www.pd-h.polizei-nds.de/fahndung/sachen/fundraeder-hannover-region-113922.html> kann man nachsehen, ob das eigene gestohlene Rad vielleicht in den Händen der Polizei ist. Dabei sollte man bedenken, dass die sicherstellende Wache (unter der jeweils ein Zweirad veröffentlicht wird) nicht mit der für den Tatort zuständigen Stelle übereinstimmen muss. Daher einfach mal alles anklicken und durchstöbern. Die Einstellung der in den Dienststellen auf ihre rechtmäßigen Besitzer wartenden Bikes wird nach und nach erfolgen.

7) Kreisverkehre und Radwege

Eigentlich ist die Vorfahrtsregel im Kreisverkehr klar, aber wenn man als Radfahrer "außen" außerhalb der Fahrbahn fährt, kann der Schilderwald und die Situation zu Verwirrung führen. Auf getrennt geführten Radwegen – vor allem außerorts – dürfen Radfahrer häufig in beiden Richtungen fahren. Das verkompliziert die Lage noch mehr. Häufig werden für die Radfahrer gesonderte "Vorfahrt gewähren"-Schilder (Zeichen 205) aufgestellt. Dann haben oft die Auto- und die kreuzenden Radfahrer beide ein Zeichen 205 vor der Nase und beide halten an. Das ist zunächst mal gut - nur blöd, wenn dann beide anfahren.

Also **Vorsicht!** Blickkontakt suchen! Deutliche Handzeichen o.ä. abwarten bzw geben. Auf keinen Fall auf (vermeintlichem) Recht bestehen.

Achtung: Es ist ein Irrtum zu glauben, man müsse dann nur dem ausfahrenden Verkehr den Vorrang geben und hätte selber vor dem einfahrenden Verkehr Vorrang. Der muss ja selbst Vorrang gewähren. Das Zeichen 205 für Straßen-kreuzende Radfahrer bezieht sich auf die ganze Straße!

8) Neues in Burgwedel:



Gefährliches Schild entschärft (GBW)



Ortseinfahrten in KBW

9) Links

(ohne Kommentar; die Inhalte geben i.a. nicht die Ansicht des ADFC wieder)

<https://www.zeit.de/mobilitaet/2018-06/vorfahrtsregel-fahrrad-auto-stadt-radwege-kreisverkehr-stvo>

<https://www.adfc-radtourismus.de/mitradelzentrale/>

<https://www.youtube.com/watch?v=FM8dkYotcz8>

<https://www.youtube.com/watch?v=a1-urOvnt-s>

10) Termine

Do	1.8.	16.00	Burgwedeler Stadtradelempfang
Mo	12.8.	19.00	August Montag-Treff
Fr	16.8.	18.00	Velo City Night, Hann. Goseriede
So	25.8.	11-17	Hannover: 40 Jahre ADFC
Sa/So	7./8.9.		Stadtfest Burgwedel

Gute Fahrt,
wünscht der **ADFC Burgwedel**

P.S. Abmelden von diesen Rundbriefen durch eine formlose Mail an adfc.burgwedel@gmail.com

P.P.S.

Letzter Mitgliederstand: 99 ! Wer wird der 100-ste ?

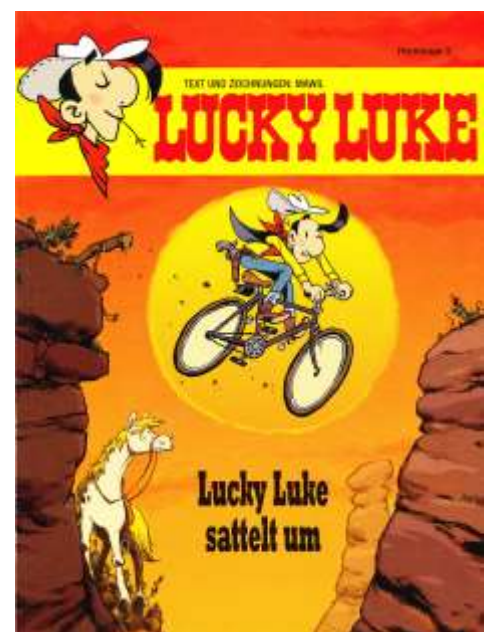

Auch Lucky Luke fährt jetzt Rad!